

CRI Brukermanual for bilforhandlere

1 Pålogging

Gå til [denne linken](#) for å logge på.

(<http://www.carnext.biz/prd/no/BidderLogin?rccmd=start&instanceCode=CRNO01>)

Du har fått tilsendt brukernavn og passord fra LeasePlan Norge AS. **Vi anbefaler at du bytter passord ved første pålogging.** Deretter må det byttes hver 90. dag. Passordet må bestå av minst 8 tegn, og minst to av dem må være tall.

Ved mer enn 3 forsøk på innlogging med feil passord/brukernavn, blir din tilgang automatisk sperret.

Da kan du be om nytt passord ved å klikke på **REQUEST NEW PASSWORD** eller ta kontakt med oss på tlf: 92840063 eller epost: **bjorn.lorvik@leaseplan.no**

Siden for pålogging ser ut som i bildet under:



The screenshot shows a web interface for logging in. At the top, there is an orange banner with the CarNext logo on the left. Below the banner, a white box contains a login form titled "Logg inn". The form includes two input fields: "Brukernavn:" and "Passord:". Below these fields are three buttons: "Logg inn", "ENDRE PASSORD", and "REQUEST NEW PASSWORD".

Her logger du deg på med ditt brukernavn, som er epostadressen din, og ditt tildelte passord. Trykk logg inn og du er logget på.

2 Oversikt over auksjoner (lister med biler i budgivnings prosessen)

Den første siden du kommer til når du har logget på, er denne:

Navn	Status	Åpne	Lukk	Antall kjøretøyer	Antall bud
test uke 49 10	Bud	08.12.2010 12:00	08.12.2010 12:45	10	0
Uke 41	Håndtert	11.10.2010 12:00	10.12.2010 12:00	2	0
Uke 43	Håndtert	01.11.2010 16:00	31.12.2010 16:00	3	0

Skjermbildet er en liste over alle auksjoner du har tilgang til, og du kan her legge inn bud på bilene. Hver linje er en separat salgsliste, og navnet refererer til hvilken uke listen er laget for. Med status "bud" menes det at dette er en budliste. Dato og klokkeslett for åpning og lukking av auksjonen / budlisten er vist i de to neste kolonnene. Deretter vises et ikon om auksjonen er åpen eller lukket. Neste kolonne viser hvor mange biler som ligger for salg, og den siste kolonnen viser hvor mange bud du har lagt inn i denne auksjonen

Navn
test uke 49 10
Uke 41

Du kan gå inn på auksjonen ved å klikke på auksjonens navn

Du vil nå se alle bilene som er i salgsprosessen

Lot nr	Bud	Reg. nr.	Merke	Modell	Type	Karosseri	HSN/TSN nummer	Kilometer	Drivstofftype	CO2 utslipp	Farge
1	NOK	BR55444	BMW	Series 3	320d Le Touring	Stasjonsvogn		90531 KM	Diesel		Sparfling
2	NOK	BR47347	HONDA	CR-V	2.0 Elegance Auto	SUV		72394 KM	Bensin		Milano red
3	NOK	BR52548	FORD	MONDEO	1.8 Tdci 100hk Trend Stv	Stasjonsvogn		170909 KM	Diesel		Merk blå met.
4	NOK	DK97403	PEUGEOT	EXPERT	2.0 Hdi 95 Hk 2-Seter	Kassebil		112249 KM	Diesel		Hvit
5	NOK	DL34558	VOLKSWAGEN	Touran	1.9 Tdi 105 Hp Highline	Kassebil		83793 KM	Diesel		Hvit
6	NOK	DL43852	PEUGEOT	807	Executive 2.0 Hdi 110 Auto	Personbilsbil		53756 KM	Diesel		Merk blå met
7	NOK	DL46794	TOYOTA	Hiace	Lang 4wd D-4d 102hk	Kassebil		111239 KM	Diesel		Hvit
8	NOK	DL77009	BMW	X3	2.0d	SUV		125368 KM	Diesel		Selvprå A08
9	NOK	DL83845	TOYOTA	RAV4	2.2 D-4d 4wd 166hk Dpf	SUV		71218 KM	Diesel		Selv met
10	NOK	LJ23069	CITROEN	C3	1.4i Hdi 5x Pack	Kombikupé		74923 KM	Diesel		*





Dette oversiktsbildet viser følgende detaljer:

Registreringsnummer
Merke
Modell
Motor type
Karosseri type
Km stand
Drivstoff type
Farge

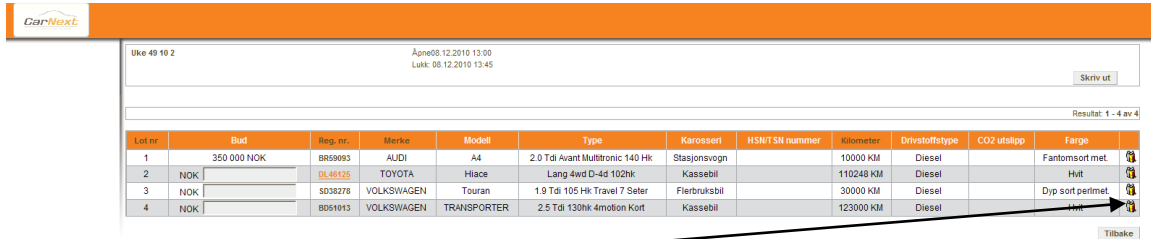
Husk at det kan være flere sider med tilgjengelige biler.

Listen kan sorteres på lot nr., reg. nr., merke og kilometerstand ved å klikke på kolonnes tittel



Lot nr.	Bud	Reg. nr.	Merke	Modell	Type	Karosseri	HSN/TSN nummer	Kilometer	Drivstofftype	CO2 utslipp	Farge	
1	350 000 NOK	BR5993	AUDI	A4	2.0 Tdi Avant Multitronic 140 Hk	Stasjonsvogn		10000 KM	Diesel		Fantomsort met.	
2	NOK	DL48125	TOYOTA	Hiace	Lang 4wd D-4d 102hk	Kassebil		110248 KM	Diesel		Hvit	
3	NOK	S038278	VOLKSWAGEN	Touran	1.9 Tdi 105 Hk Travel 7 Seter	Flerbruksbil		30000 KM	Diesel		Dyp sort permet	
4	NOK	B051013	VOLKSWAGEN	TRANSPORTER	2.5 Tdi 130hk 4motion Kort	Kassebil		123000 KM	Diesel		Hvit	



Dette ikonet viser at det er lagt inn kommentarer på bilen. Ved å klikke på det eller ved å holde musepekeren over ikonet, vil du se kommentarene. ***Dette er bilens pris iflg rødboka.***

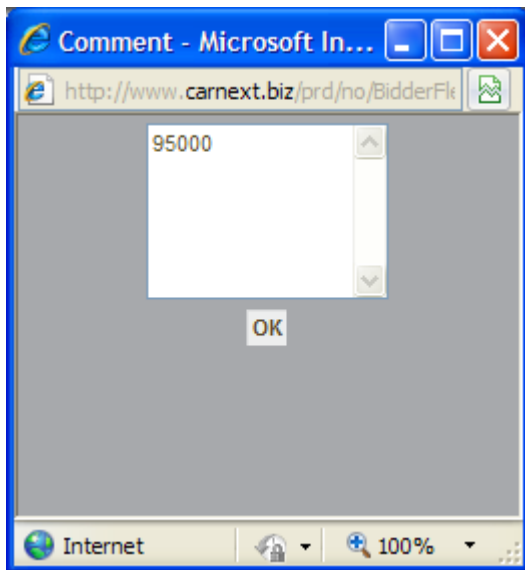

Skriv ut

Denne knappen vil lage et PDF dokument med oversikt over dine bud i den aktuelle auksjonen. Du kan lagre eller skrive det ut. Utskriften vil vise om du har avslutte budene dine eller ikke. **Det er meget viktig at du avslutter budene dine, ellers vil de IKKE bli med i auksjonen.**

Onsdag 08.12.2010 Tilbudsliste - maike Side 1

test uke 49 10
Budene er ikke avsluttet

1 BMW Series 3 320d Le Touring BR38359

Kjøretøyets identifikasjons Nr: WBAVU31050KY39086

Karosseri: Stasjonsvogn; Motorytelse: 150 HK; Motorytelse: 150 HK

CC: 1 995 ccm

Drivstoffstype: Diesel

Førstegangs bruk: 04.12.2006; Farge: Sparkling; Kilometer: 90 531 Km

Antall dører: 5; Antall gir: 6; Gir: Manuell; Antall seter: 5; Kvalifisert for MVA: Ja

Utstyr: Advantage, Airbag, førerside, Airbag, passasjerside, Comfort, Cruisekontroll, Diverse utstyr, El. Vindu x 4, Felger, lettmetall, Interiør; stoff-/skinnkombinasjon, Klima 2 soner, Metallic lakking, Oppbevaringspakke, Oppvarmet førersete, Oppvarmet passasjersete, Pakke (*), Side Airbag, Tilhengerfeste, Vinterhjul m/pigg m/alu fra Dekkman, Xenon for nær- og fjernlys

Listepris som ny: 483 808 NOK

Sted:

Skadehistorie:

- Reparasjoner 1687.14 NOK
- Egenandel 7500 NOK
- Leiebil 2822.25 NOK
- Leiebil 2661.59 NOK
- Egenandel 1250 NOK
- Glassrute skifte/reparasjon 7561.25 NOK
- Leiebil 564.52 NOK
- Egenandel 1250 NOK

Flere detaljer vedrørende hver bil kan du se ved å klikke på **Registreringsnummer**

test uke 49 10

Åpne 08.12.2010 12:00
Lukk: 08.12.2010 12:45

Lot nr	Bud	Reg. nr.	Merke	Modell	Type	Karosseri
1	NOK	BR38359	BMW	Series 3	320d Le Touring	Stasjonsvogn

Du vil da kunne se detaljer på bilen

GarNext

Kjøretøy

Reg. nr.:	DL46125
Merke:	TOYOTA
Modell:	Hiace
Type:	Lang 4wd D-4d 102hk
Kjøretøyets identifikasjons Nr.:	JT121JK2800012067
HSN/TSN nummer:	
CC:	2494 ccm

Bilde



Detalj

Sted:	-
Lot nr.:	2
Antall dører:	5
Antall seter:	3
Antall gir:	5
Gir:	Manuell
Teknisk Beskrivelse:	
Drivstoffstype:	Diesel
CO2 utslipp:	
Farge:	Hvit
Kilometer:	110 248 Km
Number of previous owners:	
Førstegangs bruk:	06.10.2006
Listepris som ny:	309 216 NOK
Merknad:	52000
Fabrikkmontert og norskmontert utstyr:	<ul style="list-style-type: none">• Dekor• Klimaanlegg, man.• Låstestativ• Radio/CD fra underleverandør• Tilhengerfeste m/ fast kule• Vinterhjul u/pigg stål fra Dekkmann
Skadehistorie:	
Vedlikeholdshistorie:	<ul style="list-style-type: none">• Stor service 33081 KM• Stor service 70203 KM• Stor service 102774 KM
Rapporter & Dokumenter:	
SGS Appraisal Report	http://ci.vimsweb.com/Reports/InspectionReports/AppraisalReport.aspx?culture=&inspection_id=I4j51oTSRM=&ENC=1
SGS Appraisal Report	http://ci.vimsweb.com/Reports/InspectionReports/AppraisalReport.aspx?culture=&inspection_id=I4j51oTSRM=&ENC=1

Legg til et bud

NOK |

Bildene av bilen kan klikkes på for større versjon.

Her kan du se vedlikeholds historikk på bilen

Skadehistorie:

Vedlikeholdshistorie:

- Vinterhjul u/pigg stål fra Dekkmann
- Stor service 33081 KM
- Stor service 70203 KM
- Stor service 102774 KM

Rapporter & Dokumenter:

SGS Appraisal Report http://ci.vimsweb.com/Reports/InspectionReports/AppraisalReport.aspx?culture=&inspection_id=I4j51oTSRM=&ENC=1

SGS Appraisal Report http://ci.vimsweb.com/Reports/InspectionReports/AppraisalReport.aspx?culture=&inspection_id=I4j51oTSRM=&ENC=1

Legg til et bud

NOK |

Ved å klikke på en av linkene/linken, kan du se NAF taksten med bilder av skadene på bilen.

3 Bilens tilstandsrapport

Når du har klikket på NAF/SGS linken vil du komme inn på SGS sin webside og bilens tilstandsrapport. SGS har kalkulert kostnadene på skadene ut ifra forsikringsselskapenes satser (ikke smart repair), redusert til kostnadene viste i rapporten. Denne reduksjonen er definert etter bilens alder og kilometerstand ved skadevurderingen. Det er bare totalen på skadene som vises.

SGS har ikke detaljert informasjon om bilen, det vil du kun finne i CRI



Tilbake Minner bilder Eksporter PDF Utskriftsversjon



Takseringsrapport for kjøretøyet

Rammenummer	JTMC33V105065936	Seter	5	Motor (drivstoff) type	Diesel
År	2008	Karosseritype \ dører	Fastback/5	Turbo / Kompressor	turbo
Lage	TOYOTA	Utvendig farge	Sølv met.	Motorsylindre / Plassering	4/in-line sylindstruktur
Modell	RAV4	Lakk kategori		Motor ute av posisjon	2231
		Farge på interier	Svart	Styring? Drivaksel? / Gir / Girkasse	full firehjulstrekk / 6/MANUAL
Kilometerteller	71218	Vedlikehold	62098	Vedlikeholdsdato	27.05.2010
Nummerskilt	DL83845	Firmanavn	LeasePlan	Inspeksjonststed	Oslo
Kontonummer		Adresse		Adresse	
Ankomstdato	11.11.2010 15:25:48	By		By	
		Stat / Område, postkode		Stat / Område, postkode	
Inspektornummer	2228 - 477433	Telefonnummer		Telefonnummer	
Registreringsdato	11.02.2008	Reservasjonsdato	11.11.2010 14:45:58	Dato som forespørselen ble sent	
		Inspeksjonsdato	11.11.2010 15:25:48	Utskriftsdato	

Utstyr

Airbag, førerside	Airbag, passasjerside	Aircondition	El. Vindu x 4	Lyktespylere
Metallic lakk	Midtarmene	Motorvarmer	Oppvarmet førersete	Oppvarmet passasjersete
Radio/CD	Side Airbag			

Dekk

Posisjon	Profil, dekkbane	Tilvirker	Diameter	Virkelig størrelse	Dekkesesong
Høyre Foran	4 mm	Mindre kjent merke	16	215/70	Vinter
Reserve	4 mm	Mindre kjent merke	16	215/70	Vinter
Venstre Bak	4 mm	Mindre kjent merke	16	215/70	Vinter
Venstre Foran	4 mm	Mindre kjent merke	16	215/70	Vinter

Type skade

Referanse	Del	Type, beskrivelse	Alvorlighetsgrad	Kommentarer
3	Bakder(Venstre)	1 bulk	10 cm - 15 cm	
4	Bakder(Høyre)	Riper	8 cm - 10 cm	
5	Bakder(Høyre)	1 bulk	1 cm - 2 cm	
6	Frontrute - sotet	Slitt	20 cm - 25 cm	
7	Panser?	Riper gjennom lakk	10 cm - 15 cm	
8	Hjulksel(Venstre)	Mangler	mangler	
9	Hjulksel(Høyre)	Mangler	mangler	
10	Hjulksel(Venstre)	Mangler	mangler	
11	Hjulksel(Høyre)	Mangler	mangler	
12	Skjerm(Venstre)	Riper gjennom lakk	1 cm - 2 cm	
13	Støtfanger(dekke)	Riper	6 cm - 9 cm	
14	Karosseriplate(Høyre)	Steinsprut	0,5cm - 1cm	
15	Karosseriplate(Venstre)	Steinsprut	1 cm - 2 cm	

Kommentarer

Sjekkliste for inspeksjon

Dokumentliste Nåværende Manglende

Tyverkode	<input type="checkbox"/>	Original Nøkkel	<input checked="" type="checkbox"/>
Radio kode	<input type="checkbox"/>	Reservenøkkel	<input type="checkbox"/>
Forsikring	<input type="checkbox"/>	Gyldig Oblat	<input type="checkbox"/>
Instruksjonsbok for stereoeanlegg	<input checked="" type="checkbox"/>	Instruksjonsbok	<input checked="" type="checkbox"/>
Servicehefte	<input type="checkbox"/>	Tilstandsrapport	<input type="checkbox"/>
NA	<input type="checkbox"/>	NA	<input type="checkbox"/>
NA	<input type="checkbox"/>	Vognkort	<input type="checkbox"/>

Antatte (estimerte) reparasjonskostnader

Standard	Standard	Standard	Standard	Standard	Ref 3 ; 5 ;
Ref 3 ; 5 ;	Ref 4 ; 5 ; 6 ;	Ref 4 ; 5 ;	Ref 6 ;	Ref 6 ;	Ref 5 ;
Ref 5 ;	Ref 12 ;	Ref 12 ;	Ref 7 ;	Ref 7 ;	Ref 8 ;
Ref 9 ;	Ref 10 ;	Ref 11 ;	Ref 13 ;	Ref 14 ;	Ref 15 ;

Tilbake Minner bilder Eksporter PDF Utskriftsversjon

Ved å klikke på bildet av skaden vil du få opp et forstørret bilde av den.

14	Karosseriplate(Høyre)	Steinsprut	0.5cm - 1cm
15	Karosseriplate(Venstre)	Steinsprut	1 cm - 2 cm

Kommentarer

Sjekkliste for inspeksjon



14 : Karosseriplate - høyre /

4 Legge inn bud

Du kan legge inn budet ditt i enten det detaljerte bildet av bilen eller i oversiktsbildet av bilene.

Detaljert bilde:

Vedlikeholdshistorie:

- Leiebil 564.52 NOK
- Egenandel 1250 NOK
- Glassrute skifte/reparasjon 5977.25 NOK
- Egenandel 1250 NOK
- Glassrute skifte/reparasjon 3990.89 NOK
- Stor service 45149 KM
- Stor service 50481 KM

Rapporter & Dokumenter:
SGS Appraisal Report http://ci.vimsweb.com/Reports/InspectionReports/AppraisalReport.aspx?culture=&inspection_id=HpYdQzEqKKE-8ENC-1

Legg til et bud

NOK

Neste Retur Oversikt

Legg inn budet ditt og trykk på "Neste"

Oversiktsbildet :

test uke 49 10 Apne08.12.2010 12:00 Lukk: 08.12.2010 12:45

Skriv ut

Resultat: 1 - 10 av 10

Lot nr	Bud	Reg. nr.	Merke	Modell	Type	Karosseri	HSM/TSN nummer	Kilometer	Drivstofftype	CO2 utslipp	Farge
1	NOK	BR38359	BMW	Series 3	320d Le Touring	Stasjonsvogn		90531 KM	Diesel		Sparkling
2	NOK	BR47347	HONDA	CR-V	2.0 Elegance Auto	SUV		72394 KM	Bensin		Milano red
3	NOK	BR52648	FORD	MONDEO	1.8 Tdci 100hk Trend Stv	Stasjonsvogn		170909 KM	Diesel		Mark blå met.
4	NOK	DK97403	PEUGEOT	EXPERT	2.0 Hdi 95 Hk 2-Seter	Kassebil		112249 KM	Diesel		Hvit
5	NOK	DL34558	VOLKSWAGEN	Touran	1.9 Tdi 105 Hp Highline	Kassebil		83793 KM	Diesel		Hvit
6	NOK	DL43852	PEUGEOT	807	Executive 2.0 Hdi 110 Auto	Flerbruksbil		53766 KM	Diesel		Mark blå met
7	NOK	DL46794	TOYOTA	Hiace	Lang 4wd D-4d 102hk	Kassebil		111239 KM	Diesel		Hvit
8	NOK	DL77099	BMW	X3	2.0d	SUV		125368 KM	Diesel		Sølvgrå A08
9	NOK	DL83845	TOYOTA	RAV4	2.2 D-4d 4wd 136hk Dpf	SUV		71218 KM	Diesel		Sølv met.
10	NOK	LJ23069	CITROEN	C3	1.4i Hdi Sv Pack	Kombikupé		74923 KM	Diesel		*

Avsluttet Lagre & Retur Lagre Tilbake

Legg inn budet ditt her

Trykk på "Lagre"

Nederst på høyre side av oversiktsbildet, vil du se fire knapper. Her er det spesielt viktig å legge merke til "Avsluttet".

Avsluttet

Lagre & Retur

Lagre

Tilbake

Denne knappen er viktig av 2 grunner:

- Denne knappen sender alle dine bud på bilene til CRI og er da endelige. *Etter at du har trykket på Avsluttet kan du ikke endre budene dine mer.*
- Hvis du ikke har trykket Avsluttet, vil IKKE budene din bli sendt til CRI. Leaseplan vil ikke akseptere budene dine hvis du ikke har trykket på "Avsluttet".

Logg av

Klikk på knappen Logg av når du vil forlate siden . HUSK at budene dine ikke er sendt til CRI hvis du ikke har trykket på “Avsluttet”.

Du vil se i oversiktbildet om du har trykket “Avsluttet”. Da kommer det opp et hammersymbol i oversikten.

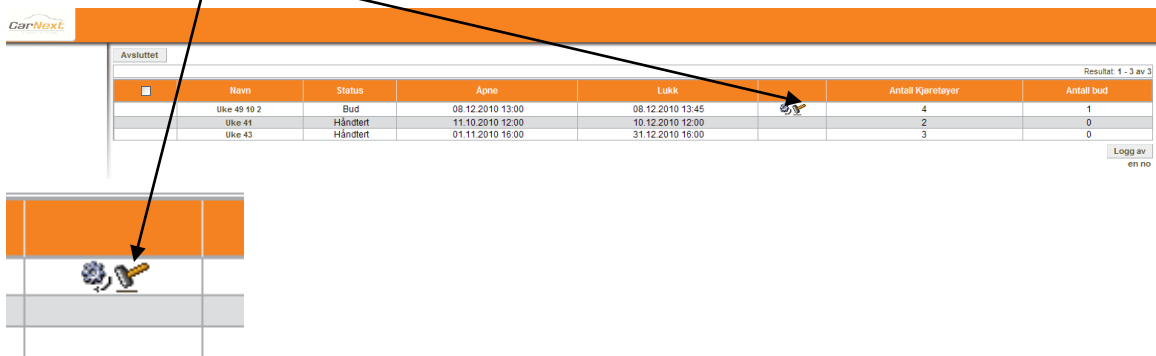

The screenshot shows the CarNext web interface. At the top, there is a navigation bar with the CarNext logo and a 'Logg av' button. Below this is a table titled 'Avsluttet' (Closed) with columns for 'Navn', 'Status', 'Åpne', 'Lukk', 'Antall kjøretøyer', and 'Antall bud'. The table contains three rows of data. Below the table is a summary card with a hammer icon and a 'Logg av' button.

Navn	Status	Åpne	Lukk	Antall kjøretøyer	Antall bud
Uke 49 10 2	Bud	08.12.2010 13:00	08.12.2010 13:45	4	1
Uke 41	Håndtert	11.10.2010 12:00	10.12.2010 12:00	2	0
Uke 43	Håndtert	01.11.2010 16:00	31.12.2010 16:00	3	0

 Dette ikonet viser at budprosessen er i gang.

I dette eksempelet viser det at listen fremdeles er åpen men at budgiver har avsluttet budene sine, og ikke kan endre dem lenger.

Når bud prosessen er stengt vil ikke dette ikon vises, og listen kan ikke sees lenger.

Når budprosessen er stengt og alle bud gjennomgått av LeasePlan Norge AS, vil bilen vil bli solgt til høyest bud.

Du vil bli kontaktet på epost om hvilke biler du har ”vunnet”.

Bilene må være betalt og forsikret før de kan hentes ut fra vårt anlegg.